

# Vente Éclectique

EN SAVOIR PLUS

Live **le Dimanche 6 Décembre | 14:00**

Informations de vente

**Argo Maison de ventes aux Enchères**
+33 6 64 88 59 97
contact@argoencheres.fr

20, rue Drouot
75009, Paris

S'INSCRIRE

Filtrer | Catégories + | Estimation + | Numéro de lot | 270 résultats

Un objet, un numéro de lot...



## 201 - HATOT Léon (d'après)

Estimation

**100 - 200 €**



## 202 - FAYRAL Pierre Le Faguays (d'après)

Estimation

**300 - 500 €**



## 203 - FAYRAL Pierre Le Faguays (d'après)

Estimation

**150 - 200 €**



## 204 - Demeter Chiparus, d'après

Estimation

**400 - 600 €**



205 - LARCHE Raoul (d'après)

Estimation

**300 - 400 €**

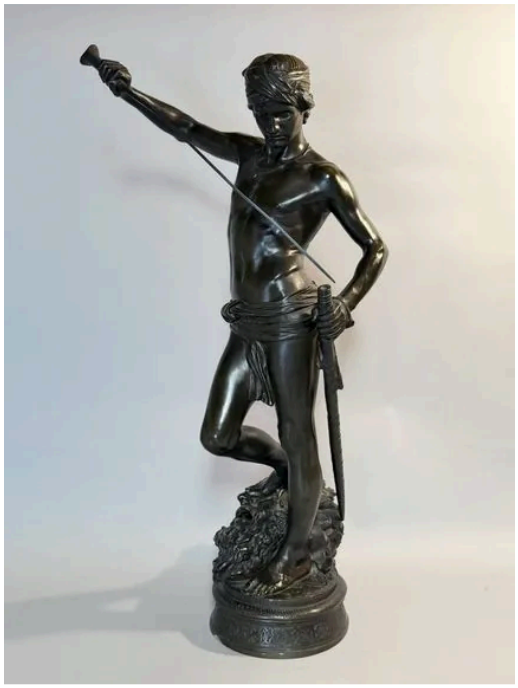

206 - MERCIÉ Antonin, 1845-1916

Estimation

**800 - 1000 €**



207 - BOURAINE Marcel-André (1886-1948)

Estimation

**1500 - 2000 €**



208 - Charles Artus, d'après

Estimation

**100 - 150 €**

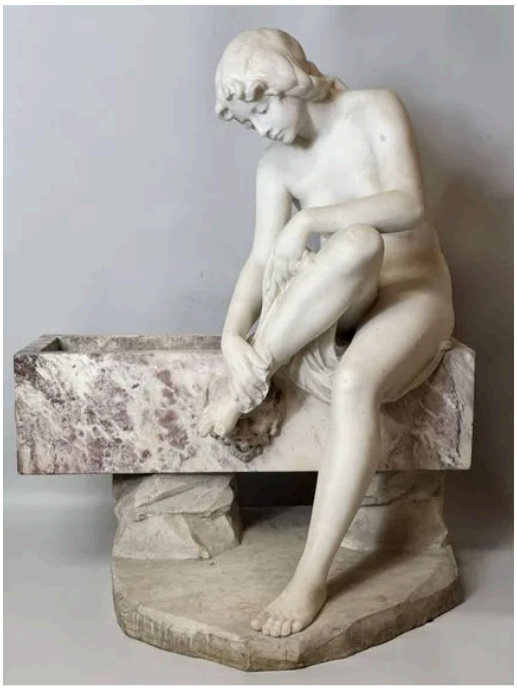

209 - AURILI Richard (1864-1943)

Estimation

**3 000 - 5 000 €**



210 - Igor MITORAJ (1914-2014) et Christofle

Estimation

**400 - 600 €**



211 - GASQ Paul (1860-1944)

Estimation

**200 - 300 €**



212 - ETABLISSEMENTS GALLE (1904-1936)

Estimation

**100 - 200 €**



## 213 - ETABLISSEMENTS GALLE (1904-1936)

Estimation

**300 - 500 €**



## 214 - ÉTABLISSEMENTS GALLÉ (1904-1936)

Estimation

**600 - 800 €**



## 215 - ÉTABLISSEMENTS GALLÉ (1904-1936)

Estimation

**300 - 400 €**



## 216 - ÉTABLISSEMENTS GALLÉ (1904 - 1936)

Estimation

**200 - 250 €**



## 217 - ÉTABLISSEMENTS GALLÉ (1904-1936)

Estimation

**120 - 150 €**



## 218 - MULLER FRERES - LUNEVILLE

Estimation

**80 - 100 €**



## 219 - MULLER FRERES - LUNEVILLE

Estimation

**400 - 600 €**



## 220 - MULLER FRÈRES (dans le goût de)

Estimation

**200 - 250 €**



## 221 - LEGRAS

Estimation

**100 - 120 €**



## 222 - Charles SCHNEIDER - CHARDER & LE VERR...

Estimation

**600 - 800 €**



## 223 - André DELATTE - NANCY

Estimation

**80 - 120 €**



## 224 - Émile GALLÉ (1846 - 1904)

Estimation

**300 - 500 €**



## 225 - Jean Boggio pour la Faïencerie de Longwy

Estimation

**200 - 300 €**



## 226 - AMPHORA

Estimation

**1200 - 1500 €**



## 227 - Roger CAPRON (1922-2006) - VALLAURIS

Estimation

**400 - 600 €**



## 228 - Roland ZOBEL (1915-2006) & ATELIER LES...

Estimation

**300 - 500 €**



229 - Jean LURCAT (1892-1966) & ATELIER SANT-...

Estimation

**120 - 150 €**



230 - Robert MICHAU VERNEZ, 1907-1989

Estimation

**300 - 500 €**



231 - Mithé ESPELT (Marie-Thérèse ESPELT dite,...

Estimation

**80 - 100 €**



232 - Mithé ESPELT (Marie-Thérèse ESPELT dite,...

Estimation

**500 - 600 €**



## 233 - Jean Lurçat & Raymond Picaud à Aubusson

Estimation

**1000 - 1500 €**



## 234 - Jean Lurçat & Tabard Frères et Soeurs à...

Estimation

**800 - 1200 €**



## 235 - TOFFOLI Louis, 1907-1999

Estimation

**200 - 300 €**



## 236 - CHINE - Fin Dynastie MING (1368 - 1644), XVI...

Estimation

**500 - 800 €**



## 237 - Cache pot en porcelaine

Estimation

**2 500 - 3 000 €**



## 238 - Paire de vases ovoïdes en porcelaine

Estimation

**200 - 300 €**



## 239 - JAPON, Crabe en cuivre articulé

Estimation

**200 - 300 €**



## 240 - Paire de caches-pots en grès céladon

Estimation

**2 000 - 3 000 €**



## 241 - Hermès-Paris

Estimation

**80 - 120 €**



## 242 - Hermès-Paris

Estimation

**80 - 120 €**



## 243 - Chanel

Estimation

**700 - 900 €**



## 244 - CARTIER Paris

Estimation

**120 - 150 €**



## 245 - Hermès - Paris et les Cristallerie de Lorraine

Estimation

**150 - 200 €**



## 246 - Garniture de cheminée en bronze doré

Estimation

**800 - 1200 €**



## 247 - Garniture de cheminée en bronze doré

Estimation

**250 - 350 €**



## 248 - Pendule en bronze doré

Estimation

**300 - 400 €**



## 249 - Henri SELMER Paris Saxophone

Estimation

**1 500 - 2 000 €**



## 250 - Violon 4/4 de l'école allemande de Mittenwal...

Estimation

**3 000 - 5 000 €**



## 251 - Archet de violon 4/4 de fabrication française,...

Estimation

**200 - 400 €**



## 252 - MADAGASCAR - ORDRE DE RANAVALONA III

Estimation

**400 - 600 €**






## 253 - MADAGASCAR - Médaille de récompense

Estimation
**600 - 800 €**

## 254 - Album amicorum du XIXème siècle

Estimation
**600 - 800 €**

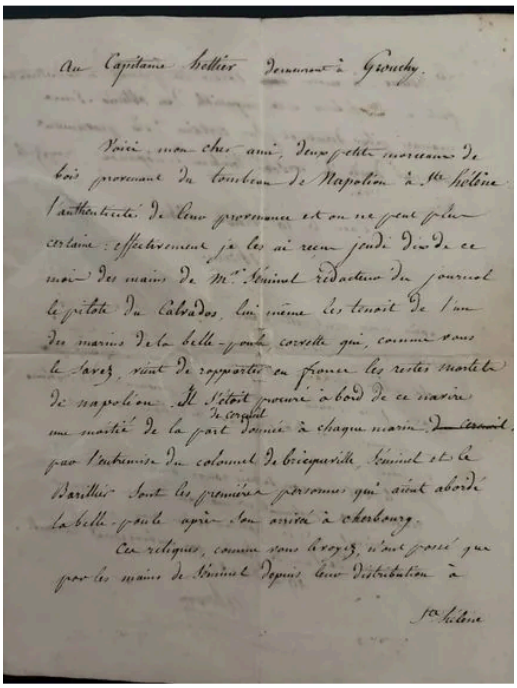

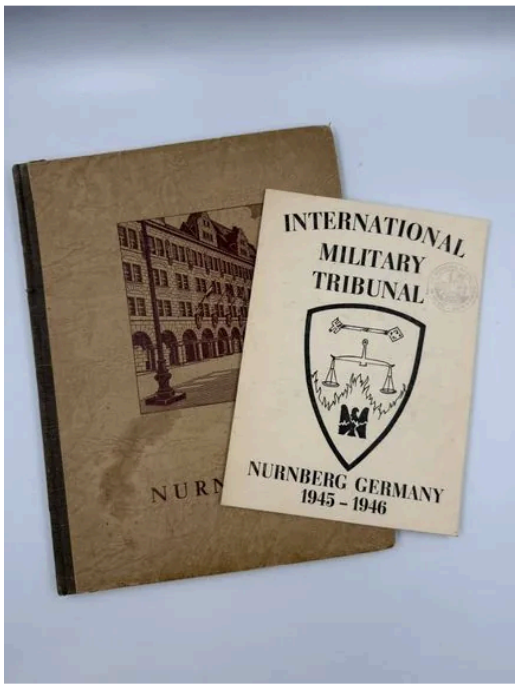


## 255 - Souvenir Historique Napoléonien

Estimation
**200 - 300 €**

## 256 - Lot de documents relatifs au Procès de...

Estimation
**80 - 120 €**




257 - MADAGASCAR - Médaille de récompense

Estimation
**600 - 800 €**

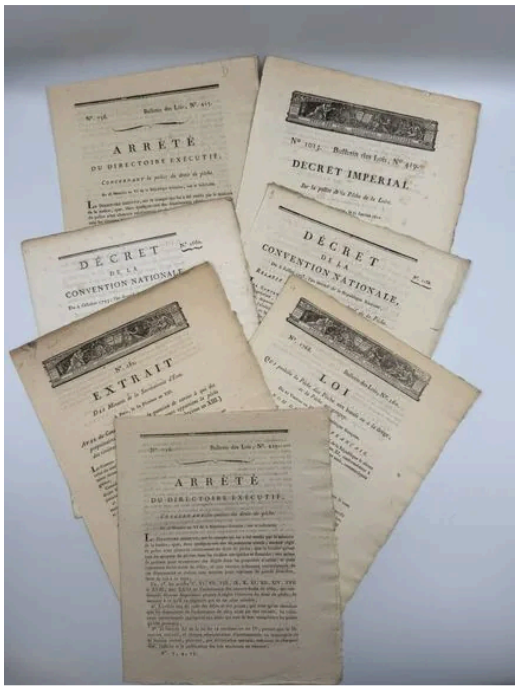


258 - Pêche - Ensemble de documents du XVIII et...

Estimation
**200 - 300 €**




259 - Droit, Ancien Régime et Révolution -...

Estimation
**200 - 300 €**

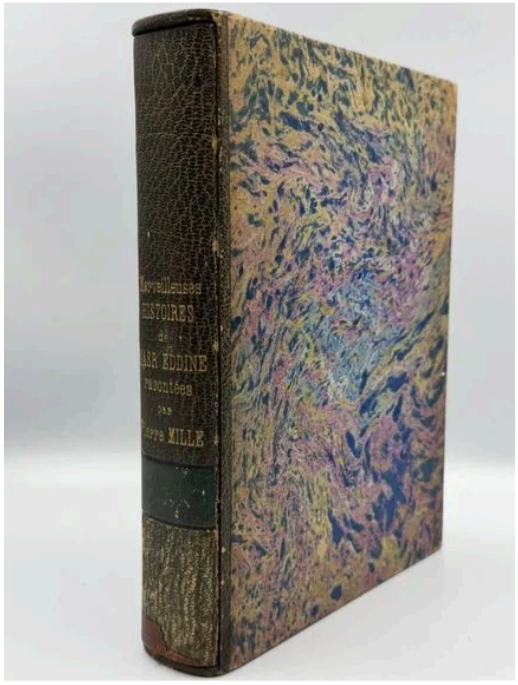


260 - MILLE Pierre - Merveilleuses histoires de...

Estimation
**300 - 500 €**

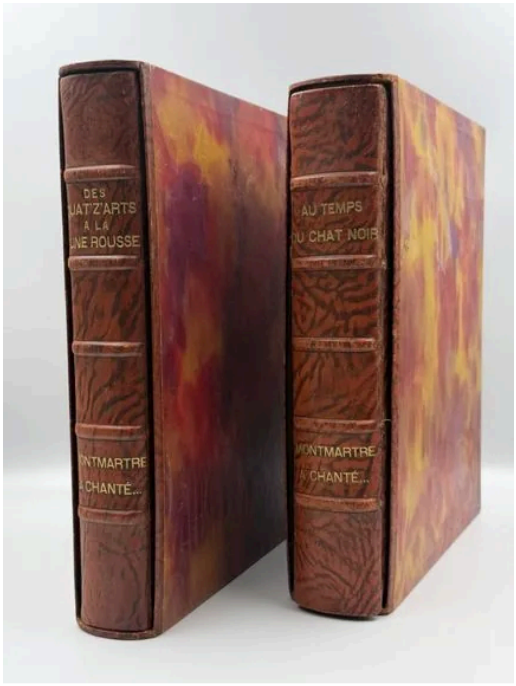


## 261 - Les Quat'z'arts - Montmartre a chanté...

Estimation

**300 - 500 €**

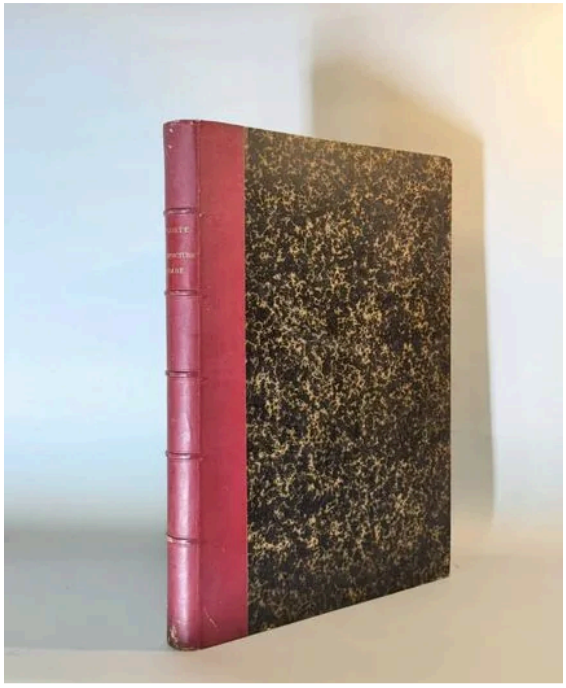

## 262 - Architecture arabe ou monuments du Kaire

Estimation

**2 000 - 3 000 €**

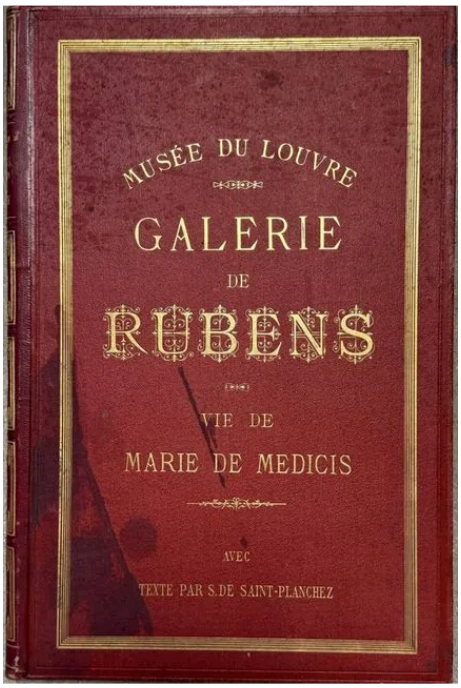


## 263 - Musée du Louvre - Galerie de Rubens

Estimation

**200 - 300 €**

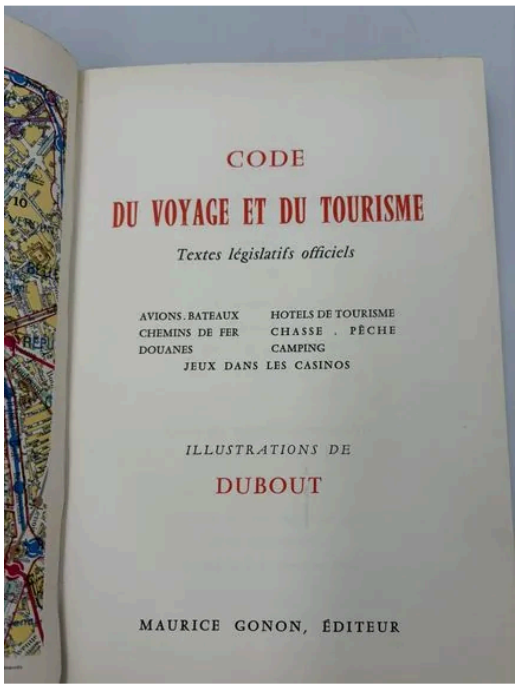


## 264 - DUBOUT - Code du Voyage et du Tourisme

Estimation

**50 - 80 €**

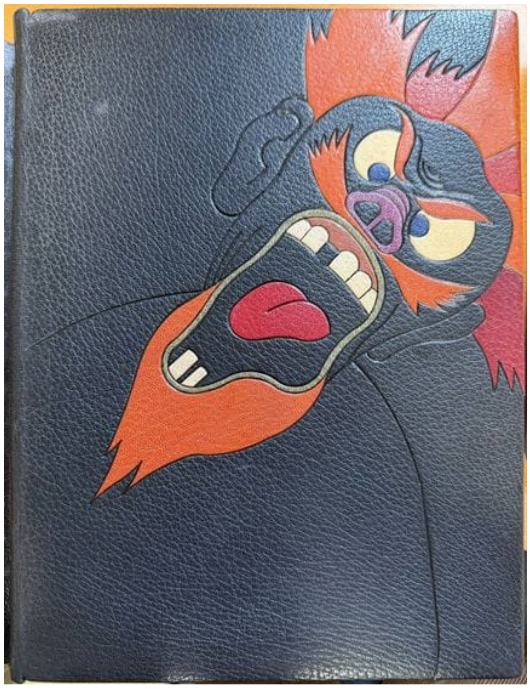

265 - DUBOUT - Préface de Marcel Aymé

Estimation

**200 - 300 €**



266 - Album de timbres de France neufs et oblitér...

Estimation

**200 - 300 €**



267 - Deux albums de photos amateur vers 1920-...

Estimation

**150 - 200 €**




268 - CHARTREUSE - Une bouteille de Chartreuse...

Estimation

**200 - 300 €**



## 269 - Urne couverte en bronze doré

Estimation

**100 - 200 €**



## 270 - Paire de flambeaux en bronze

Estimation

**100 - 200 €**

1 2 3 Aller vers Page 3

L'APPLICATION DROUOT

Explorez, Likez, Enchérissez sur des milliers de lots grâce à l

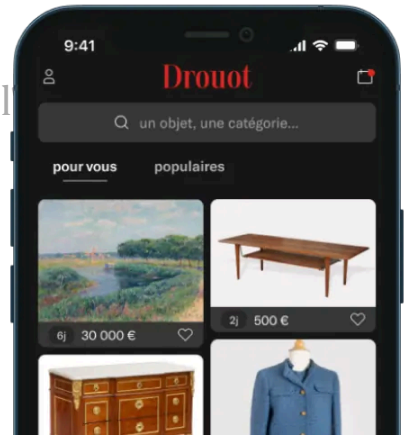


DISPONIBLE SUR Google Play

Télécharger dans l'App Store

Première place de marché de l'art depuis 1852, Drouot est le lieu privilégié de transmission des œuvres d'art et objets chargés d'histoire(s), animé par un réseau de commissaires-priseurs. Source d'inspiration intemporelle, l'univers Drouot, à la fois physique et digital, met le monde des enchères à la portée de tous.

Français EUR

INFORMATION & AIDE

Foire aux questions
Recrutement
Nous contacter

HÔTEL DROUOT

Les ventes
Les expositions
Informations pratiques
Retraits et Livraisons
Privatisation et évènements

LE GROUPE

La Gazette Drouot
Enchères immobilières
Agence immobilière
Drouot Estimations
Le Moniteur des Ventes

SERVICES AUX MAISONS DE VENTE

Je souhaite vendre sur Drouot.com
Création de sites web

PRESSE

CGU & MENTIONS LÉGALES

POLITIQUE DE CONFIDENTIALITÉ

COPYRIGHT © DROUOT.COM